

# INFORMATIONS

## HORAIRES



**MIDI** : de 12h à 14h  
**SOIR** : de 16h15 à 18h30

Pour le bon déroulement des activités, merci de venir chercher votre enfant à la fin des activités à inscription (à partir de 17h45). Possibilité de venir à tout moment si l'enfant est en activité libre.

## LIEUX

Les enfants sont accueillis dans les locaux du Centre de loisirs de la Communauté de Communes, situés à côté de l'école. Toutefois, en fonction des activités proposées, l'ALAE pourra se dérouler sur d'autres sites à proximité.

## INSCRIPTION ET RÉSERVATION AU SERVICE

Ces formalités doivent être effectuées auprès du responsable de l'ALAE.

Une fois l'admission réalisée en début d'année (fiche de renseignement), il est nécessaire de réserver les séances d'ALAE pour votre enfant à l'année ou par période, afin de nous permettre d'organiser au mieux le déroulement de l'ALAE (équipes d'animateurs, matériel,...).

**En cas d'absence :**  
merci de prévenir  
le responsable de l'ALAE  
au 07 82 71 67 53

## TARIFS

Quotient familial CAF	< 599€	600€ à 899€	900€ à 1499€	> 1500€
Séquence matin	0,25€	0,30€	0,35€	0,40€
Séquence midi	0,20€	0,20€	0,20€	0,20€
Séquence soir	0,50€	0,60€	0,70€	0,80€

## CONTACT

**ALAE Val de Gers à PAVIE**

**Tél : 05 62 61 67 57 ou 07 82 71 67 53**

**enfance.pavie@cc-valdegers.fr**

**Responsable : Nathalie BEUSTE**

Communauté de Communes Val de Gers

Tél. 05 62 05 99 64 - [www.cc-valdegers.fr](http://www.cc-valdegers.fr)



Accueil périscolaire

# PAVIE Élémentaire

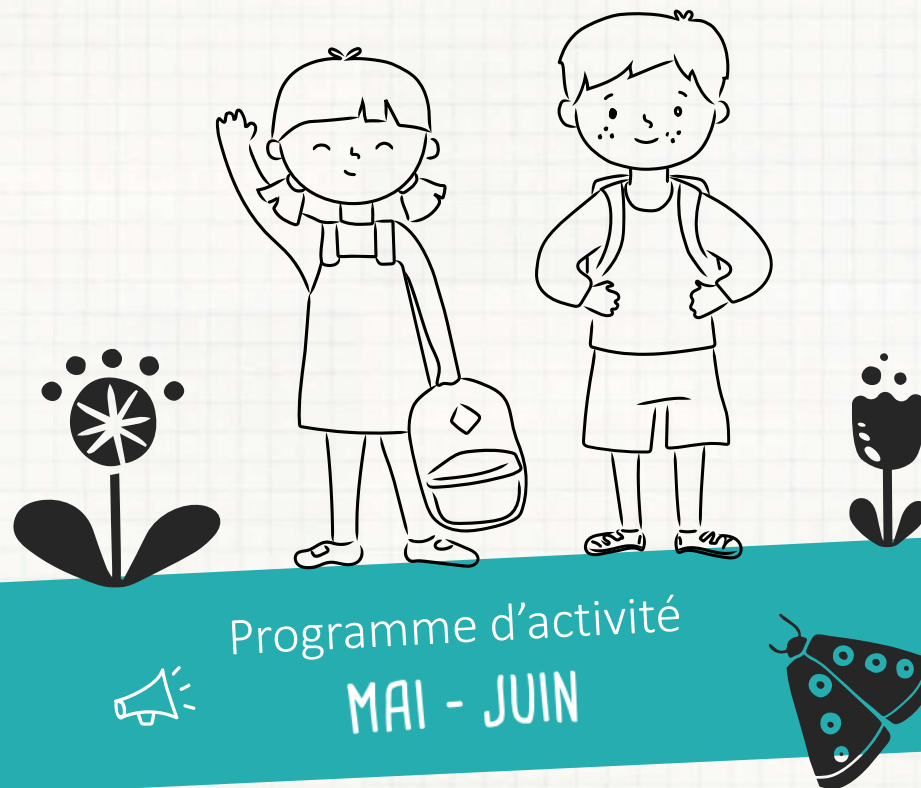

Tous les programmes des Accueils de Loisirs Val de Gers (périscolaires et extra-scolaires) sont disponibles en ligne :

**[www.cc-valdegers.fr](http://www.cc-valdegers.fr)**

LUNDI

MARDI

JEUDI

VENDREDI

MIDI

**Atelier de manipulation**  
Sable et compagnie

**Atelier sportif**  
La balle autrichienne

**Atelier cocoon**  
Je prends soin de moi

**Atelier informatique**  
Voyage à l'étranger

**Atelier des JO**  
Handball-basket-ball 3-3

**Atelier des JO**  
Football-badminton

**Atelier libre**  
Au choix des enfants

**Atelier des JO**  
Rugby-flag

**Atelier artistique**  
L'art tribal

**Atelier libre de construction**  
Brindilles et compagnie

**Océan culinaire**  
Voyage gourmand

**Atelier bricolage**  
La cascade sonore

**Atelier extérieur**  
Billard et ping-pong

**Dessin Académie**  
La palette créative / fête école

**Danse avec CK+**  
Groove kids / fête école

**Atelier des JO**  
Baseball

**Projet Restauration** : Projet permettant de sensibiliser au goût, au gaspillage, au bruit, à l'autonomie et au vivre ensemble, est mis en place lors de chaque temps de repas en partenariat avec le personnel communal de restauration

SOIR

**Jeux menés spécial JO**  
La balle ovale

**Atelier créatif**  
Les vitraux de l'Océanie

**Atelier du chat et de la souris**  
Cache-cache fun

**Le vendredi c'est camping**

**Le lundi on marche**   
Les Aven'Gers vont devoir lever leur nez !!!

**Atelier Kyubi**  
Sport : fresbee-baseball

**L'atelier UNICEF**  
Les frimousses en grands

Pétanque  
Pétéka  
Lecture et sudoku  
Raquettes de plage  
Badminton  
Discussion en herbe...

**D&CO en jaune et noir**  
Les panneaux australiens

**Atelier dot-art**  
La peinture tribal

**Atelier des enfants**  
Jeux construction et de société

**Atelier mené extérieur**  
Jeux de cibles...

**Atelier sportif**  
La thèque

## Projet Éducatif Val de Gers

Le Projet Éducatif repose sur 5 grandes orientations : des services publics ouverts à tous; le développement d'enfants "bien dans leur peau"; la construction de futurs citoyens; le développement de compétences, d'habiletés et de connaissances ; la complémentarité éducative.

Avec l'accueil périscolaire, Val de Gers souhaite permettre à l'enfant de diversifier ses savoirs et savoir-faire tout en développant son plaisir du vivre ensemble, sans oublier de porter une attention particulière au rythme de l'enfant.

Pour cela les équipes pédagogiques mettent en place des animations et/ou projets sur les différents temps (accueil, vie quotidienne, repas et animation), et dans tous les domaines (motricité et sport, manuel et bricolage, culture, science, civisme et citoyenneté).

Certains projets sont menés en cycle (= "activités suivies"), en s'y inscrivant votre enfant s'engage à suivre cet atelier en intégralité et sur toute la période concernée.

## Déroulement des séances

Accueil des enfants

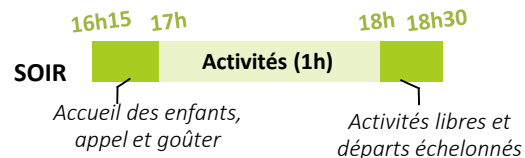

## INFOS COMPLÉMENTAIRES



Ce symbole indique que l'activité est un projet suivi. Pour y participer, votre enfant doit être inscrit en début de période.

### En attendant JO

Top départ pour les JO : Les « ateliers des JO » invitent les enfants à découvrir l'esprit olympique à travers une série d'activités ludiques et sportives.

### Le vendredi c'est camping

Tous les vendredis, l'ALAE se met en mode « près-vacances au camping ». Au programme, des ateliers sportifs, de détente et de créations. Sans oublier la dance du camping, la course en sacs et bien d'autres surprises...

### Le lundi on marche !

Cet atelier permettra aux enfants d'être sensibiliser à leur environnement proche tout en pratiquant une activité physique et sportive. L'objectif étant de lever les yeux et être attentif à ce qui nous entoure.

### Activité libre

L'enfant est libre de choisir son activité dans un cadre fixé

par l'animateur selon le thème de la séquence. Différents espaces et jeux sont mis à disposition en fonction de l'objectif poursuivi : jeux symboliques et d'imitation (coin cuisine, coin garage...), jeux de manipulation, de construction, jeux de motricité (trotteurs, chariots,...), jeux sensoriels, d'observation, jeux de société, coin lecture, écoute musicale, ...



**Merci de prévoir une tenue adaptée pour votre enfant**